Associação Mantenedora do Corpo de Bombeiros da Região Alta do Vale do Taquari

FICHA DE OCORRÊNCIA Nº

Nome: JORNEI WESTENHOFEN Sexo: M

RG/CPF: 2880598 Data: 26/02/2022

Local da Ocorrência ERS 129 KM 77 Cidade: Encantado

Hora da Chamada: 04:30 Hora da Saída: 04:32 Hora da Chegada: 04:40

Relato da ocorrência: ATRAVÉS DE LIGAÇÃO TELEFÔNICA PELO 193, , POR VOLTA DA 04:30 HORAS O CORPO DE BOMBEIROS MILITAR DE ENCANTADO, FOI ACIONADO PARA ATENDIMENTO DE OCORRÊNCIA DE PESSOA CAÍDA SOBRE A PONTE NA DIVISA DE MUÇUM COM ENCANTADO .

CHEGANDO AO LOCAL, ERS 129 KM 82 SN BAIRRO BARRA DO GUAPORÉ CIDADE DE ENCANTADO, RS, A GUARNIÇÃO DE SERVIÇO FEZ AVERIGUAÇÃO E ENCONTROU A VÍTIMA CAMINHANDO , QUE RELATOU DEVIDO A UM MAL ESTAR E UMA TONTURA O MESMO DEITOU NA PASSARELA DA PONTE E FICOU POR ALGUNS MINUTOS. PROVIDENCIAS ADOTADA: A GUARNIÇÃO DE SERVIÇO PRESTOU ATENDIMENTO AO SR MICHAEL E ENCAMINHOU O MESMO ATÉ O HOSPITAL DE MUÇUM.

Término da Operação: 05:25
Quantidade de Bombeiros: 04
Quantidade de Viaturas:02

Bombeiros de Encantado

Associação Mantenedora do Corpo de Bombeiros da Região Alta do Vale do Taquari

Nome: IVAN RODRIGO QUINOT RITT Sexo: M

RG/CPF: 3716635 Data :11/03/2022

Local da Ocorrência: ERS 129 KM 80 Cidade: Encantado

Hora da Chamada: 14:35 Hora da Saída: 14:37 Hora da Chegada: 14:45

Relato da ocorrência: A GUARNIÇÃO DE SERVIÇO FOI ACIONADA AS 14:35 HS ATRAVÉS DO TELEFONE 193, RELATANDO QUE FORAM ACIONADOS PARA UM ACIDENTE DE TRÂNSITO COM LESÃO CORPORAL, ERS 129, KM 80, PRÓXIMO A ENTRADA DA CIDADE DE MUÇUM, E QUE PODERIA HAVER VÍTIMA ENCARCERADA. DE IMEDIATO A GUARNIÇÃO DESLOCOU ATÉ O LOCAL COM O ABT PREFIXO 9345 E AR PREFIXO 1323, ONDE FOI REALIZADO AVERIGUAÇÃO DO LOCAL, SENDO CONSTATADO QUE UMA SPRINTER ACABOU AQUAPLANANDO, VINDO A SAIR DA PISTA E SE CHOCOU CONTRA UMA ÁRVORE NA LATERAL DA PISTA, SENDO ARREMESSADA CERCA DE CINCO METROS BARRANCO ABAIXO.
A EQUIPE DA SAMU JÁ ESTAVA NO LOCAL E ATENDIA CONDUTOR E PASSAGEIRO QUE HAVIAM SAÍDOS POR MEIOS PRÓPRIOS, SENDO QUE APENAS O CONDUTOR SOFREU FERIMENTOS LEVES, E O CARONEIRO NÃO TEVE FERRIMENTOS.
AMBOS FORAM ENCAMINHADOS ATÉ O HOSPITAL BENEFICENTE SANTA TEREZINHA DE ENCANTADO PARA ATENDIMENTO.

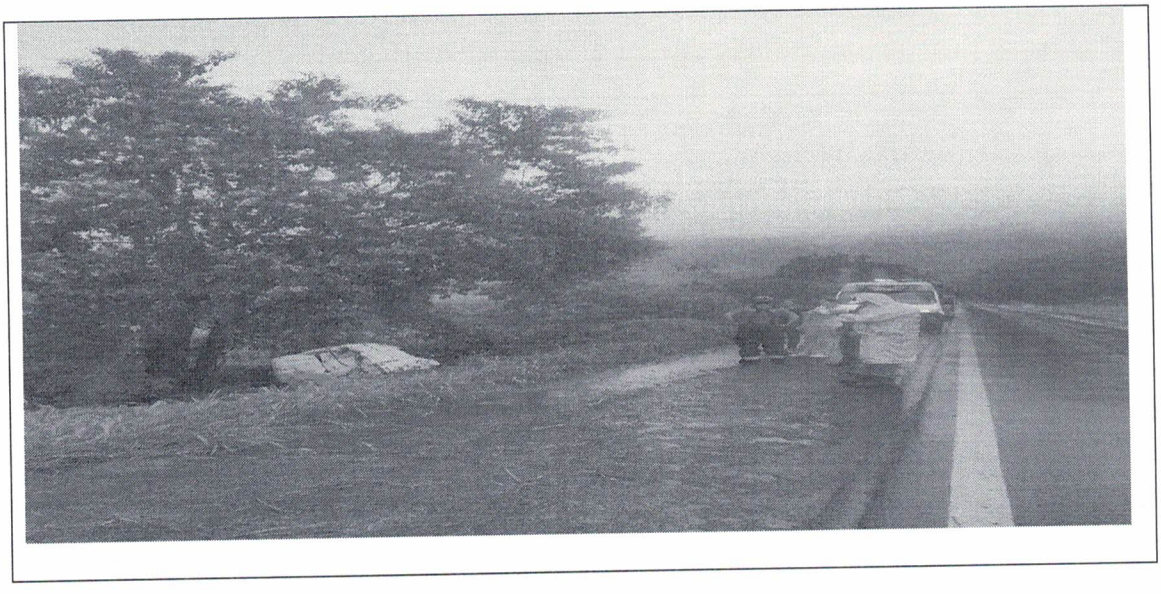

Término da Operação: 15:15

Quantidade de Bombeiros: 04

Quantidade de Viaturas: 02

Bombeiros de Encantado

Associação Mantenedora do Corpo de Bombeiros da Região Alta do Vale do Taquari

Nome: JORNEI WESTENHOFEN Sexo: M

RG/CPF: 2880598 Data : 28/03/2022

Local da Ocorrência: ERS 129 KM 82 Cidade: MUÇUM

Hora da Chamada: 17:29 Hora da Saída: 17:32 Hora da Chegada: 17:40

Relato da ocorrência: ATRAVÉS DE LIGAÇÃO TELEFÔNICA PELO 193, AS 17H29MINI, O CORPO DE BOMBEIROS MILITAR DE ENCANTADO FOI ACIONADO PARA ATENDIMENTO DE OCORRÊNCIA DE ACIDENTE VEICULAR COM VÍTIMAS.CHEGANDO AO LOCAL, ERS 129, KM 82, SN, BAIRRO INTERIOR, CIDADE DE MUÇUM, RS, A GUARNIÇÃO DEPAROU-SE COM OS VEÍCULOS VW/CROSSFOX E O VEÍCULO GOL , O VEÍCULO FOX DESLOCAVA SENTIDO MUÇUM GUAPORÉ, QUANDO O VEÍCULO GOL QUE DESLOCAVA EM SENTIDO OPOSTO AQUAPLANOU, E CONDUTOR PERDEU O CONTROLE E VEIO A COLIDIR NO FOX. AÇÃO ADOTADA: DIANTE DA SITUAÇÃO A GUARNIÇÃO DE SERVIÇO, COM APOIO DA EQUIPE DO SAMU E DE EGR FEZ A RETIRADA DE AMBAS AS VÍTIMAS, QUE APRESENTAVAM SINAIS VITAIS ESTÁVEIS E POSTERIOR FORAM ENCAMINHADAS ATÉ O HOSPITAL SANTA TEREZINHA DE ENCANTADO PELA RESGATE DOS BOMBEIROS SB DO SAMU E RESGATE DA EGR.

Término da Operação: 19:08
Quantidade de Bombeiros: 04
Quantidade de Viaturas:02

Bombeiros de Encantado

Associação Mantenedora do Corpo de Bombeiros da Região Alta do Vale do Taquari

Nome: IVAN RODRIGO QUINOT RITT Sexo: M

RG/CPF: 3716635 Data :11/03/2022

Local da Ocorrência: RS 129 KM 87 Cidade: MUCUM

Hora da Chamada: 17:00 Hora da Saída: 17:03 Hora da Chegada: 17:15

Relato da ocorrência: A GUARNIÇÃO DE SERVIÇO DO CORPO DE BOMBEIROS MILITAR DE ENCANTADO FOI ACIONADO ATRAVÉS DO TELEFONE 193, PELO POLICIAMENTO RODOVIÁRIO ESTADUAL DE ENCANTADO, INFORMANDO QUE NA SUBIDA DA SERRA DE MUÇUM, ERS 129, SENTIDO MUÇUM - VESPASIANO CORRÊA, HAVIA ÓLEO SOBRE A PISTA, PODENDO CAUSAR UM ACIDENTE.
DE IMEDIATO A GUARNIÇÃO DESLOCOU ATÉ O LOCAL, REALIZADO VISTORIA E CONSTATADO QUE ENTRE O KM 87 E 88 DA ERS 129, NA SERRA DE MUCUM, HAVIA ÓLEO SOBRE A PISTA, FOI DESPEJADO MARAVALHA/CERRAGEM SOBRE A PISTA, UTILIZADO CERCA DE 6 SACOS, SENDO ESSA ESPALHADA SOBRE O ÓLEO PARA EVITAR QUE OS VEÍCULOS QUE TRANSITAVAM PELO LOCAL ACABASSEM DESLISANDO E CAUSANDO ALGUM TIPO DE ACIDENTE.
APÓS FINALIZADO, A GUARNIÇÃO RETORNOU AO QUARTEL.

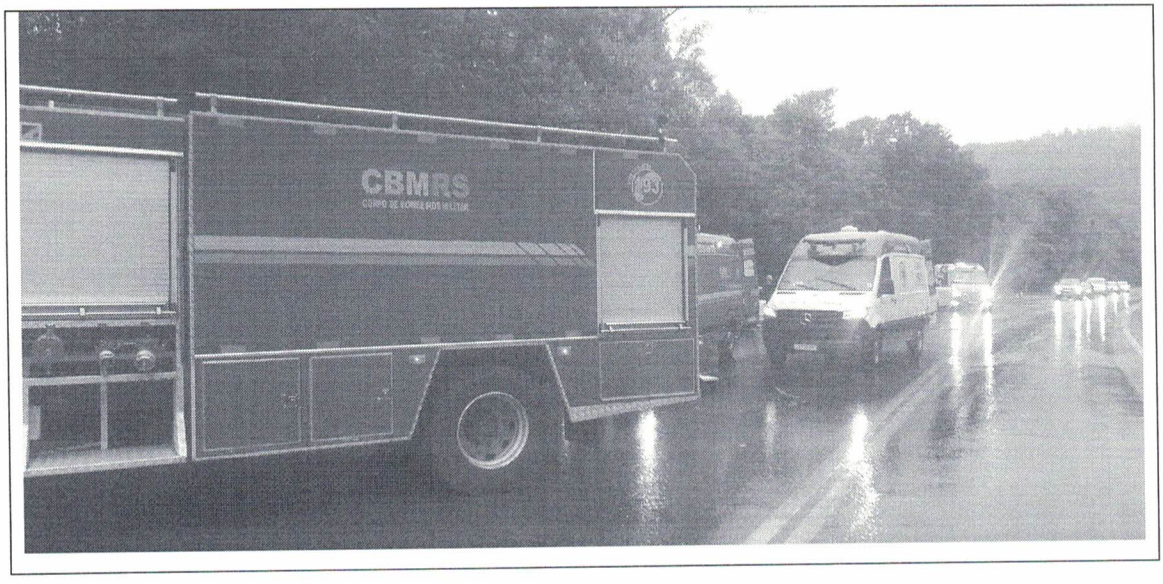

Término da Operação: 18:30

Quantidade de Bombeiros: 04

Quantidade de Viaturas: 02

Bombeiros de Encantado

Associação Mantenedora do Corpo de Bombeiros da Região Alta do Vale do Taquari

Nome: VIRGILIO HENRIQUE LUZZI Sexo: M

RG/CPF: 3696367 Data : 14/03/2022

Local da Ocorrência: RS 129 KM 84 Cidade: MUCUM

Hora da Chamada: 1:33 Hora da Saída: 1:35 Hora da Chegada: 1:45

Relato da ocorrência: ATRAVÉS DE LIGAÇÃO TELEFÔNICA PELO TELEFONE 193, POR SOLICITAÇÃO DA PRE, O CORPO DE BOMBEIROS MILITAR DE ENCANTADO, FOI ACIONADO PARA ATENDIMENTO DE OCORRÊNCIA DE CORTE DE ARVORE EM PISTA. CHEGANDO NO LOCAL, ERS 129 PRÓXIMO AO POSTO SANDER, A GUARNIÇÃO CONSTATOU QUE A ÁRVORE ESTAVA TRANCANDO OS DOIS LADOS DA VIA DA ERS 129.
FOI FEITO O CORTE TOTAL DA MESMA E RETIRADA PARA FORA DA PISTA, POSTERIOR FOI FEITO A LIMPEZA DA PISTA COM VASSOURÃO.

Término da Operação: 02:05

Quantidade de Bombeiros: 4

Quantidade de Viaturas: 2

Bombeiros de Encantado

Código do Município
4306809

Gentílico
encantadense

Aniversário
31 de março

Prefeito
JONAS CALVI

POPULAÇÃO

População estimada [2021]	**23.047** pessoas
População no último censo [2010]	**20.510** pessoas
Densidade demográfica [2010]	**147,38** hab/km²

TRABALHO E RENDIMENTO

Salário médio mensal dos trabalhadores formais [2020]	**2,2** salários mínimos
Pessoal ocupado [2020]	**9.951** pessoas
População ocupada [2020]	**43,5** %
Percentual da população com rendimento nominal mensal per capita de até 1/2 salário mínimo [2010]	**21,9** %

EDUCAÇÃO

Taxa de escolarização de 6 a 14 anos de idade [2010]	**99,5** %
IDEB – Anos iniciais do ensino fundamental (Rede pública) [2021]	**6,5**
IDEB – Anos finais do ensino fundamental (Rede pública) [2021]	**5,3**
Matrículas no ensino fundamental [2021]	**1.955** matrículas
Matrículas no ensino médio [2021]	**607** matrículas
Docentes no ensino fundamental [2021]	**137** docentes
Docentes no ensino médio [2021]	**49** docentes
Número de estabelecimentos de ensino fundamental [2021]	**14** escolas
Número de estabelecimentos de ensino médio [2021]	**2** escolas

ECONOMIA

PIB per capita [2020]	**44.593,19** R$
Percentual das receitas oriundas de fontes externas [2015]	**71,3** %
Índice de Desenvolvimento Humano Municipal (IDHM) [2010]	**0,767**
Total de receitas realizadas [2017]	**83.996,53** R$ (×1000)
Total de despesas empenhadas [2017]	**70.043,86** R$ (×1000)

SAÚDE

Mortalidade Infantil [2020]	**3,56** óbitos por mil nascidos vivos
Internações por diarreia [2016]	**0,4** internações por mil habitantes
Estabelecimentos de Saúde SUS [2009]	**17** estabelecimentos