ADMINISTRAÇÃO MUNICIPAL DE ENCANTADO
Estado do Rio Grande do Sul
Rua Monsenhor Scalabrini, 1047 - Encantado / RS - CEP: 95960-000
Fone: 51 3751-3400 - CNPJ: 88.349.238/0001-78 - www.encantado-rs.com.br

Relatório Técnico de Monitoramento e Avaliação de Parceria

Número da Parceria: Termo de fomento 003/2021	Período de execução: Exercício novembro 21 e fevereiro /2022	Período de vigência: Exercício 2021
Nome da Organização: ASSOCIAÇÃO ABRIGO COMARCA DE ENCANTADO		
CNPJ: 10.524.306/0001-09	Telefone: 51-3751-2867	E-mail: larencantado@gmail.com
Nome do Projeto: REVITALIZAÇÃO DA ESTRUTURA PARA MELHORIA NO ATENDIMENTO AOS ACOLHIDOS DA ENTIDADE		

I - Descrição sumária das atividades e metas estabelecidas:

-Tem por finalidade, reforma e reestruturação do ambiente compra de moveis e utensílios.

II - Análise das atividades realizadas, do cumprimento das metas e do impacto do benefício social obtido em razão da execução do objeto até o período, com base nos indicadores estabelecidos e aprovados no plano de trabalho:

-Oferta de serviço de acolhimento institucional a criança e adolescente de 0 a 18 anos, com objetivo de oferecer estrutura adequada e confortável para que cada criança e adolescente , sintam-se acolhidos, com elevação de sua auto estima respeitando suas particularidades, preparando para um retorno em sua família de origem, extensa ou mesma substituta. Sempre pensando no futuro de cada acolhido. Com melhorias na estrutura física da moradia, aquisição de moveis adequados aos ambientes.

III - Valores efetivamente transferidos pela Administração Pública: *R$ 29.000,00*

IV - Com base nas descrições relatadas e nas análises realizadas foi possível concluir que a Organização da Sociedade Civil - OSC conseguiu comprovar o alcance das metas e resultados estabelecidos no respectivo Termo de Colaboração ou de Fomento?

(X) SIM ( ) NÃO

Encantado, 22 de dezembro de 2021

JONAS CALVI Prefeito Municipal	CLARISSA DA ROSA PRETTO SCATOLA Secretária da Saúde, Meio Ambiente e Assistência Social

ADMINISTRAÇÃO MUNICIPAL DE ENCANTADO
Estado do Rio Grande do Sul
Rua Monsenhor Scalabrini, 1047 - Encantado / RS - CEP: 95960-000
Fone: 51 3751-3400 - CNPJ: 88.349.238/0001-78 - www.encantado-rs.com.br

Homologação da Comissão de Monitoramento e Avaliação de Parcerias referente ao Termo de fomento nº 003/2021 entre o Município e a ASSOCIAÇÃO ABRIGO COMARCA DE ENCANTADO

A Comissão de Monitoramento e Avaliação de Parcerias, constituída através da Portaria Nº 636/2021 de 29 de novembro de 2021, responsável por monitorar e avaliar o cumprimento do objeto da presente parceria aprova e homologa este Relatório de Monitoramento e Avaliação de Parceria, desde que sejam verificados e cumpridos os apontamentos solicitados no Relatório de Visita, de 21de dezembro de 2021. (Documento em anexo).

Encantado, 22 de dezembro de 2021.

Virginia Sofia Toriani
Assessora IV
Comissão de Monitoramento e Avaliação

Silvana Coletti
Assistente social
Comissão de Monitoramento e Avaliação

Katy Deisy Sartori
Auxiliar de Enfermagem
Comissão de Monitoramento e Avaliação

ADMINISTRAÇÃO MUNICIPAL DE ENCANTADO
Estado do Rio Grande do Sul
Rua Monsenhor Scalabrini, 1047 - Encantado / RS - CEP: 95960-000
Fone: 51 3751-3400 - CNPJ: 88.349.238/0001-78 - www.encantado-rs.com.br

À Secretaria Geral de Governo

Relatório de Visita

Aos vinte e um dias de dezembro de dois mil e vinte e um, a Comissão de Monitoramento e Avaliação de Parcerias entre o Município Associação Abrigo Comarca de Encantado, esteve visitando as dependências da entidade para monitorar e avaliar o cumprimento do objeto da Parceria - Termo de fomento n° 003/2021.

Durante a visita foi constatado que a entidade acolhe atualmente 18 crianças e adolescentes do município de Encantado e região.

Em relação à execução das metas deste fomento, que visa a manutenção da entidade, com reformas de dois quartos, com pinturas e troca de piso, compra de mobílias, berços , armários e balcões e equipamentos , cadeiras e Split, bem como manutenção do imóvel, conclui-se que os objetivos propostos foram executados, como consta no registro fotográfico anexado ao final do relatório.

Portanto, torna-se de fundamental importância os recursos aplicados na referida entidade, possibilitando assim a continuidade da qualidade do serviço prestado.

Atenciosamente,

Silvana Coletti | Virgínia Sofia Toriani | Katy Deisy Sartori
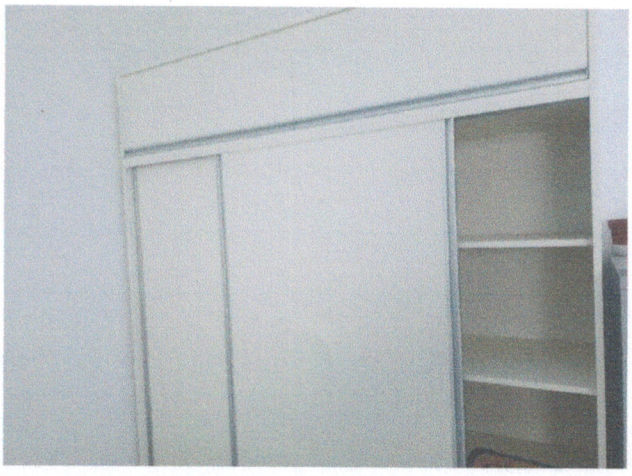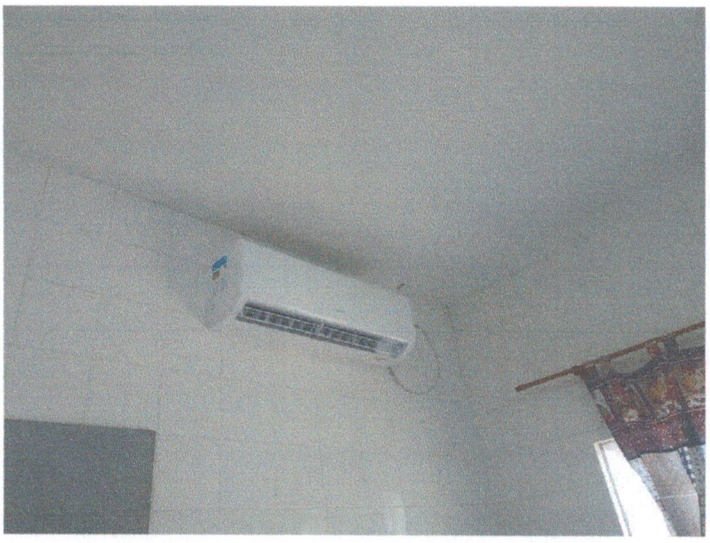
Foto da visita realizada na entidade Abrigo no dia 21/12/2021: